

Al  
Comune di Genova  
Archivio Protocollo Generale  
Piazza Dante 10 – 1° piano  
16121 Genova



e p.c.  
Al Presidente del Municipio del Ponente  
Dott. AVVENENTE Mauro  
Piazza Gaggero, 2  
16157 Genova

OGGETTO :

PROGETTO PRELIMINARE DEL PIANO URBANISTICO COMUNALE ADOTTATO CON D.C.C. N.92 DEL 7.12.2011  
PRESENTAZIONE DI OSSERVAZIONI AI SENSI DELL'ART.38, COMMA 2, LETTERA d) DELLA LEGGE REGIONALE  
4 SETTEMBRE 1997 N. 36 e s.m.i.

La sottoscritta MORA Elena nata a Genova il 21/10/77 residente a Genova Via Sissano, 3, 2  
in qualità di Presidente dell'Associazione  
Culturale "PEGLI LIVE", presenta le seguenti osservazioni al Progetto Preliminare del Piano Urbanistico  
Comunale (PUC), ai sensi dell'art. 38, comma 2, lettera d) della legge regionale 4 settembre 1997 n. 36 e  
s.m.i.

Tali osservazioni sono in numero di 1, allegata alla presente nota

Genova, 23 aprile 2012

AM



DIN. SUL. URB.  
URBAN LAB.

pegli live

Associazione Culturale

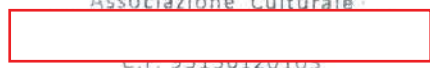

Elena Mora

URBAN LAB - PIANIFICAZIONE  
PRESA IN CARICO 9 MAG. 2012  
FASC. N° 73

Premettendo che la nostra Associazione è presente sul territorio di Pegli e che per questa Delegazione opera proprio nel cercare di risolvere i problemi sociali che periodicamente si presentano , rendiamo nota a codesta Amministrazione una esigenza più volte rimarcata da buona parte dei nostri associati e non solo inerenti la carenza di punti commerciali siti nell'immediata periferia della nostra Delegazione.

In ragione di ciò , essendo a conoscenza del nostro territorio, abbiamo individuato un'area , di proprietà del Comune e censita al N.C.T. nel Fg.41 All.C particelle 165 e 164 , che potrebbe risolvere le problematiche giornaliere di coloro che risiedono in tutta quell'area che comprende la via Laviosa , la via Ungaretti, l'intero quartiere di Pegli 2 ed in buona parte il popolosissimo "Quartiere Giardino".

A tale area è stata attribuita, secondo quanto riportato sul progetto preliminare del Piano Urbanistico Comunale , una destinazione d'uso a "Servizi" nella quale , ed è questo l'oggetto della nostra richiesta, potrebbe essere previsto l'inserimento di un supermercato , anche di modeste dimensioni , che riuscirebbe a risolvere le problematiche di quei cittadini , residenti nella zona , che si vedono costretti a doversi recare fino al centro di Pegli per la loro spesa quotidiana con tutti i disagi che tale spostamento provoca.

L'esigenza nasce dal fatto che, in tutta quella superficie , NON esiste un punto commerciale.

Fiduciosi che codesta Amministrazione voglia sensibilizzarsi su questo problema che coinvolge un gran numero di cittadini e che voglia esaminare e concretizzare questa reale esigenza, rimaniamo in attesa di un Vostro intervento e/o suggerimento.

*Elia Peglilive*  
PRESIDENTE  
Associazione Culturale  
16155 Genova - Via Parma, 10



PRESIDENTE

VICE PRESIDENTE

TESORIERE

SEGRETARIA

IDEATORE ARTISTICO



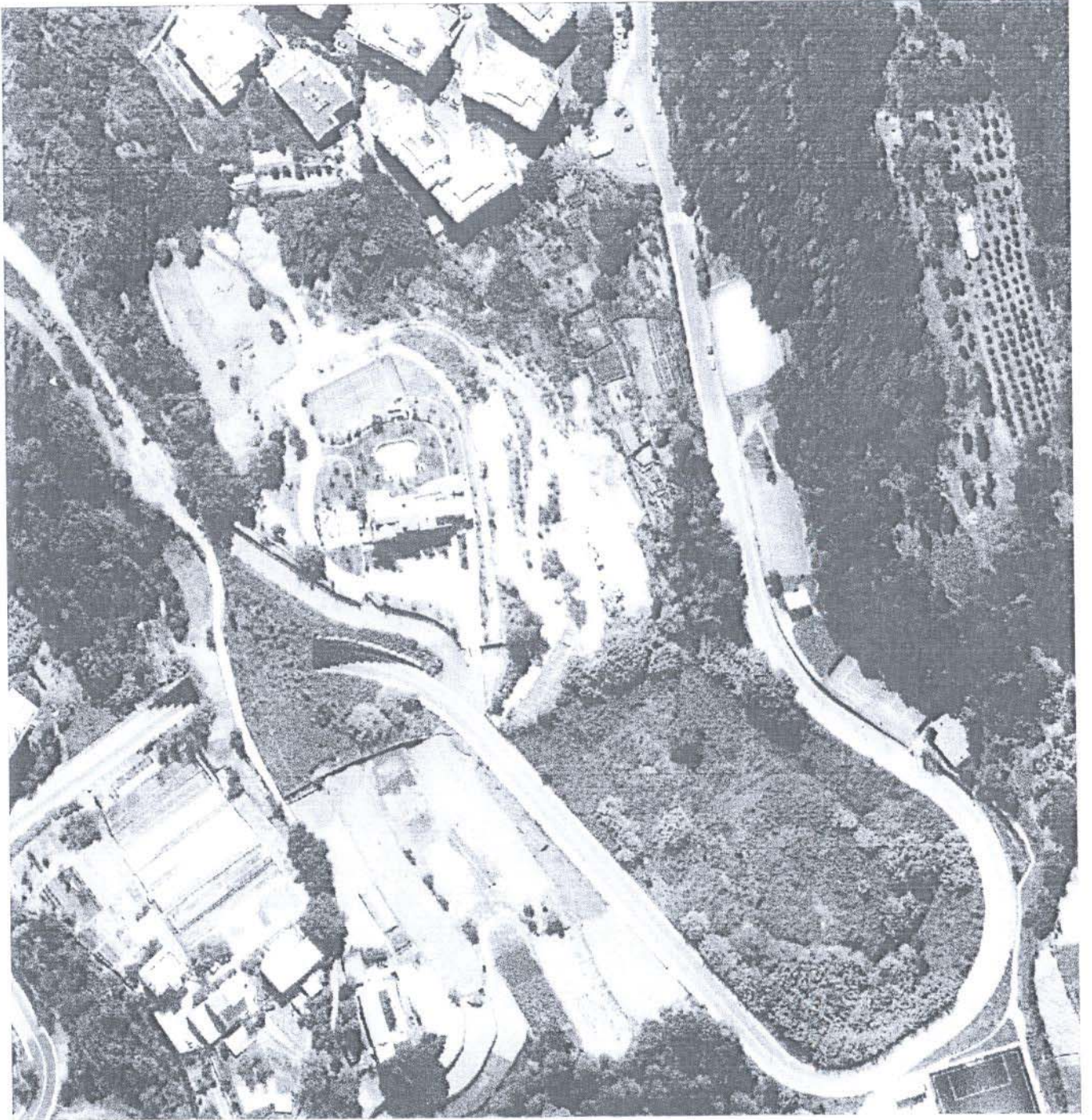

**pepuli**

Associazione Culturale

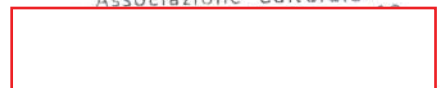

*[Handwritten signature]*



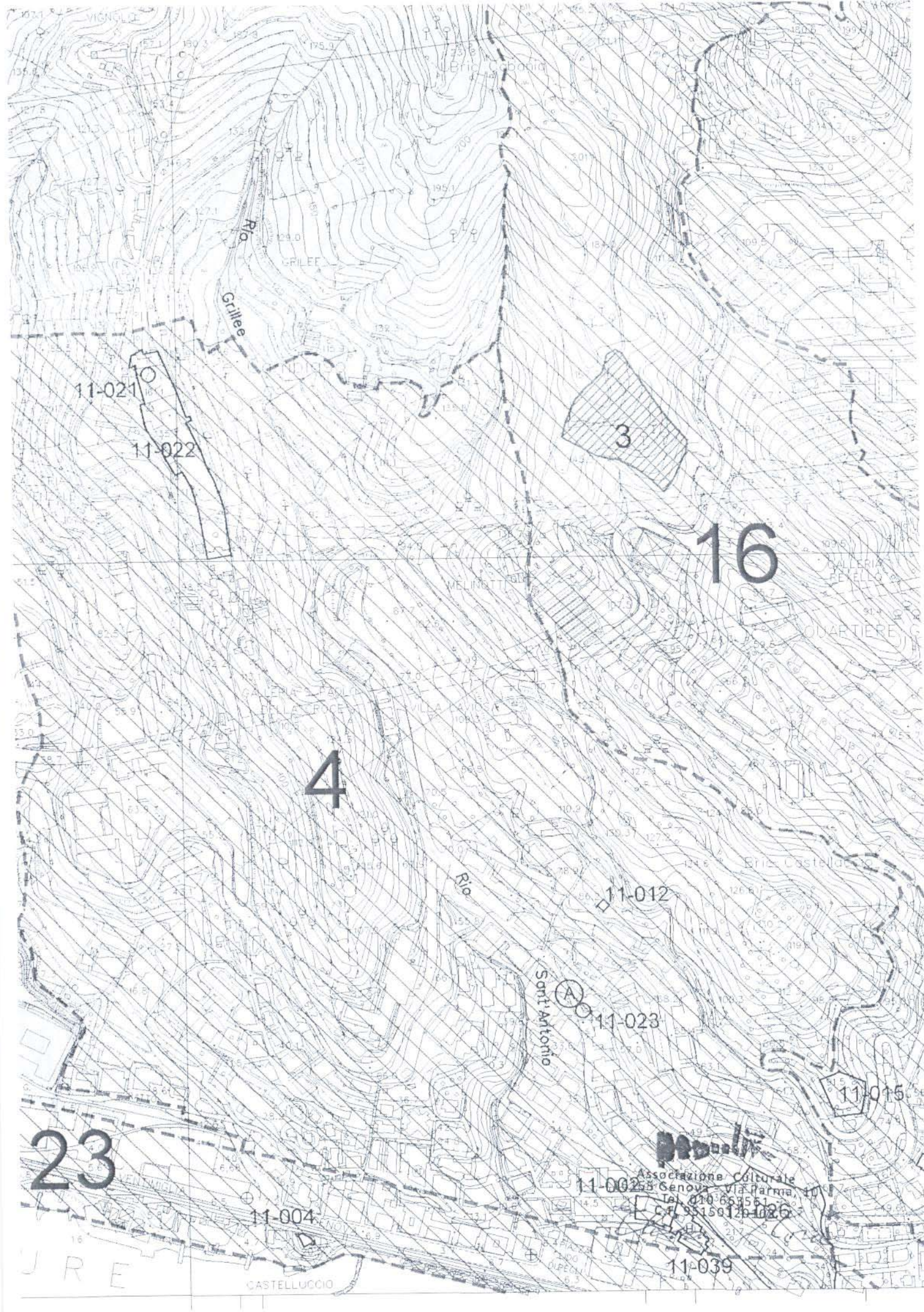

11-021

11-022

3

16

4

11-012

11-023

11-015

23

11-004

11-0025

11-039

CASTELLUCCIO

**paolite**

Associazione Culturale  
Genova - Via Parma, 10  
Tel. 010-669561  
C.F. 951501201026

URE



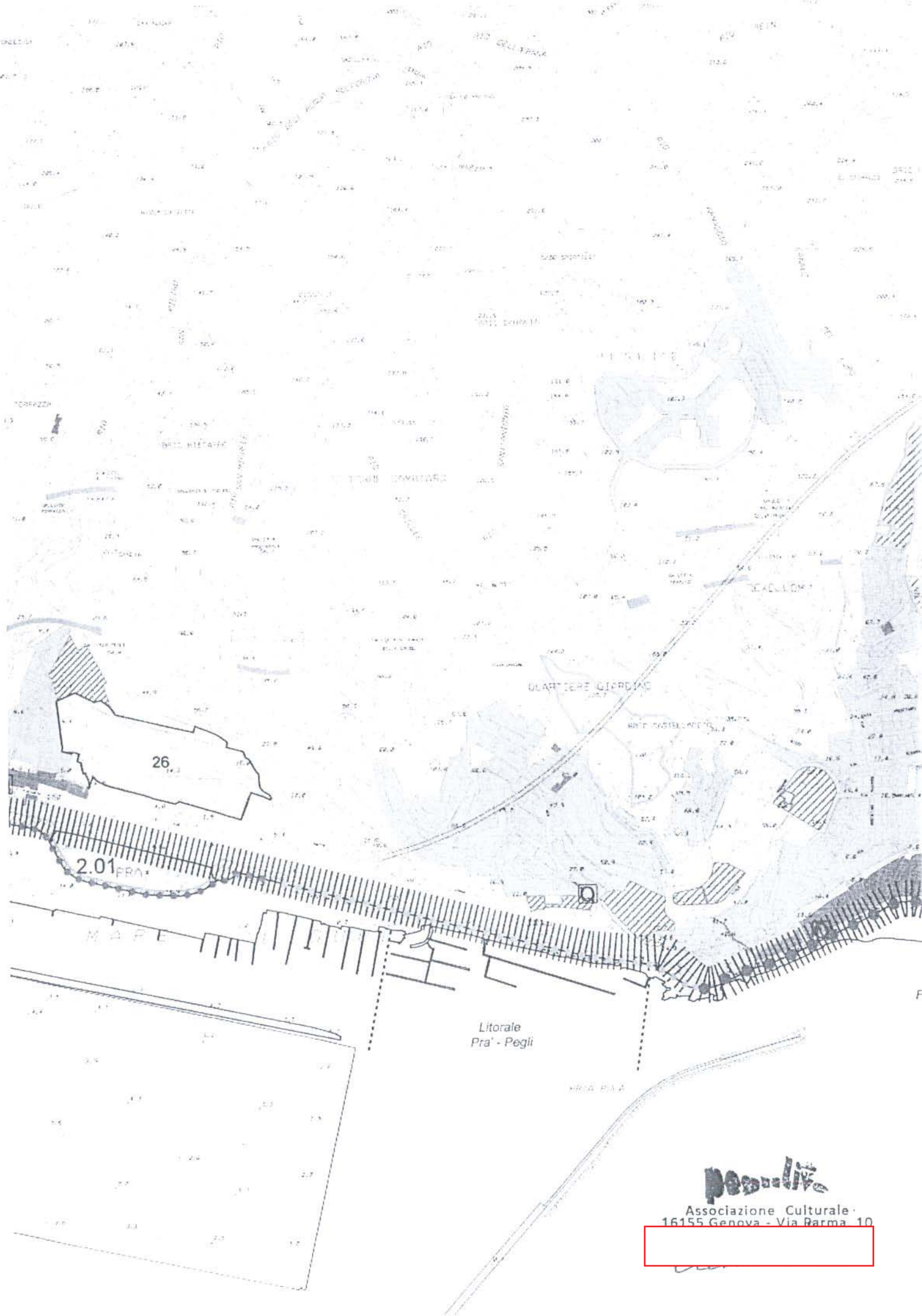

**populive**

Associazione Culturale  
16155 Genova - Via Parma 10

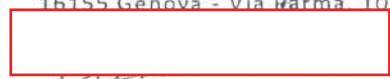



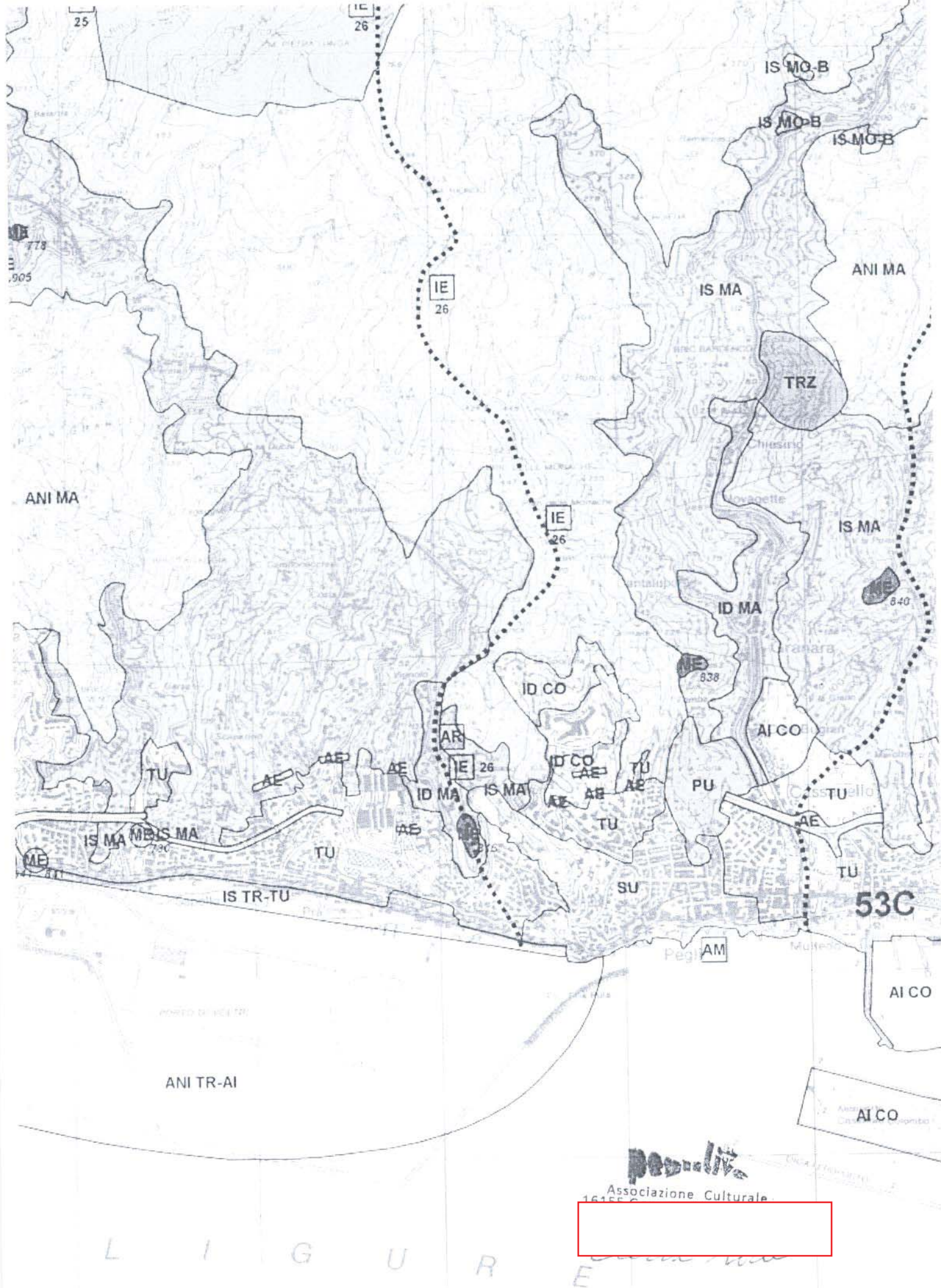

pepùlità

Associazione Culturale

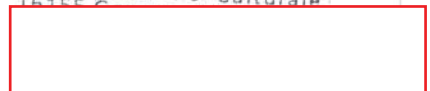

L I G U R I E



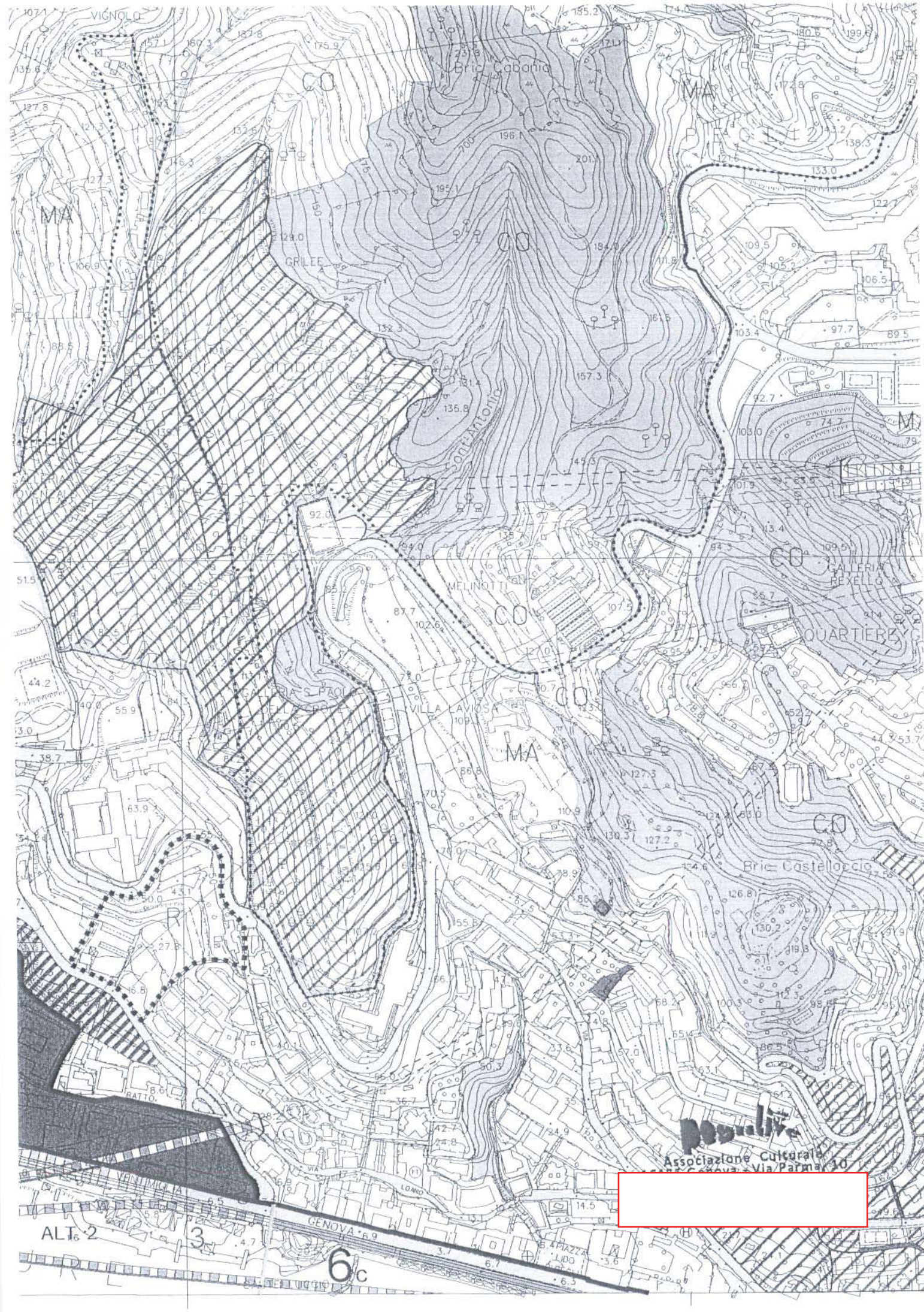

**populive**  
Associazione Culturale  
Via/Parma, 30

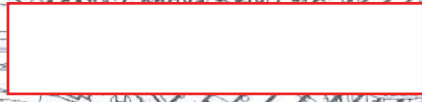

ALT<sub>6</sub>-2

3

GENOVA \*6.9

6c

PIAZZA LIDO

6.3



